

# Enfermería pediátrica

05 meses, 400hrs. académicas







## . Objetivo

- Exponer e identificar las patologías quirúrgicas, sus generalidades, su etiología, su diagnóstico y su tratamiento.
- Clasificar y distinguir los cuidados preoperatorios, intraoperatorios y postoperatorios del paciente quirúrgico.
- Categorizar y analizar los accidentes e intoxicaciones y las patologías pediátricas más frecuentes.
- Detectar, clasificar y describir las urgencias psiquiátricas.
- Identificar, describir y valorar una urgencia y una emergencia pediátrica o urgencia vital.
- Explicar y debatir la utilización de los servicios de urgencias ante situaciones no urgentes.
- Comprender, clasificar y describir las áreas funcionales, el protocolo de clasificación y el circuito del paciente dentro del funcionamiento y organización del servicio de urgencias pediátricas

---

### Atención Personalizada



Nuestro Centro de Atención y equipo de expertos en e-learning asesorarán y atenderán tus consultas, para el buen desarrollo del proceso académico.



## . Opción de Doble Certificación

El participante tiene la opción de acceder a una Doble Certificación con cualquiera de las instituciones que acrediten el curso.

- Mención 1: Enfermería pediátrica
- Mención 2: Cuidado Pediátrico y Enfermería

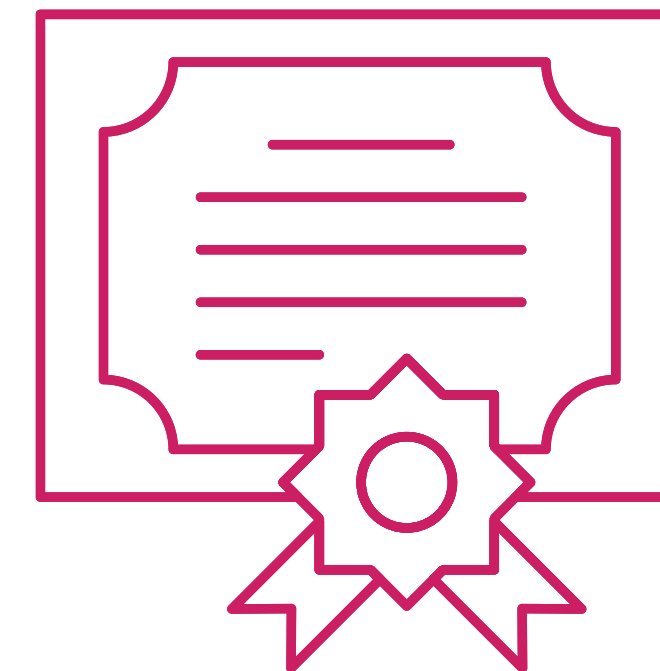

*"Consulta los pasos a seguir con tu Asesor"*



# . Plan de Estudio

---

## Módulo 1. Situaciones de Urgencias Infantiles

- La unidad de urgencias pediátricas
- Urgencias infantiles.
- Patología quirúrgica
- Urgencias infantiles.
- Accidentes e intoxicaciones
- Crisis asmática
- Bronquiolitis
- Neumonía
- Gastroenteritis
- Enfermedades más frecuentes que cursan con fiebre
- Urgencias psiquiátricas infantiles

## Módulo 2. Situaciones Críticas en Pediatría

- El niño crítico
- Maniobras de reanimación cardiopulmonar
- Paciente pediátrico politraumatizado
- Crisis convulsivas- estatus epiléptico
- Recepción del paciente pediátrico postquirúrgico cardiovascular
- Shock en pediatría

## Módulo 3. Patologías Más Frecuentes en Pediatría

- Patologías pediátricas agudas más frecuentes
- Patologías pediátricas crónicas más frecuentes
- Atención al niño oncológico
- Pediatría social

## Módulo 4. Cuidados Enfermeros en la Niñez y la Adolescencia

- Niño sano: crecimiento y desarrollo evolutivo del niño sano
- El niño sano.
- Programas de salud infantil
- El adolescente sano.
- Programa de salud en el adolescente
- Alimentación en las distintas etapas.
- Prevención de complicaciones alimentarias
- Atención específica en la edad pediátrica
- Hospitalización infantil y pedagogía hospitalaria

# . Plan de Estudio

---

## **Módulo 5. Resiliencia**

- ¿Qué es la “resiliencia”?
- ¿Cómo desarrollar la resiliencia?
- El sentido de la vida
- La importancia de admirar
- Más herramientas

## **Módulo 6. Felicidad en el trabajo**

- Felicidad en el trabajo ¿Realidad o ficción?.
- Cultura empresarial con marca “felicidad”.

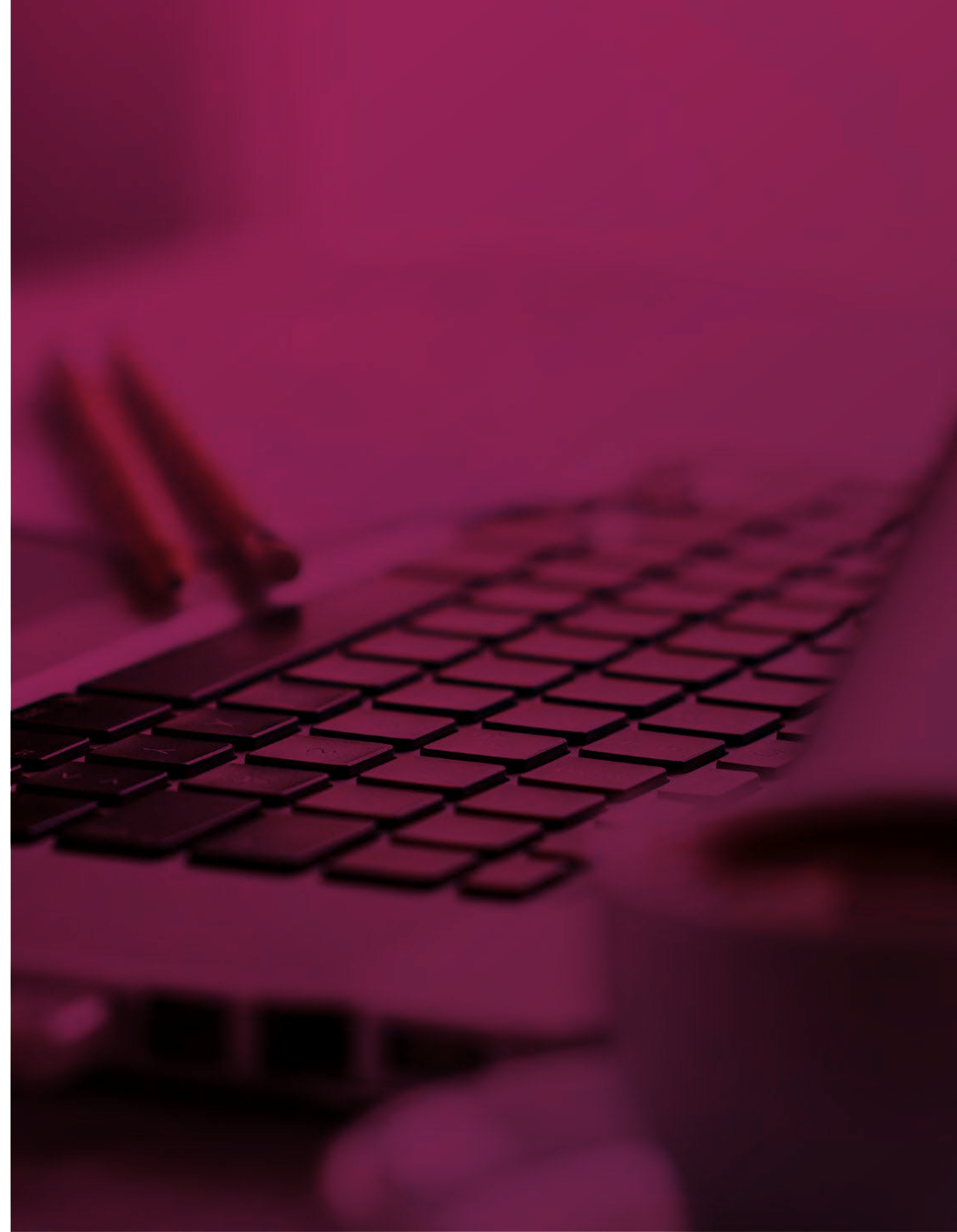



# . Metodología de Enseñanza

## . Virtual o E-learning

Brinda la libertad de estudiar de acuerdo a su disponibilidad horaria, rompiendo barreras de tiempo y distancia, monitoreados por un tutor virtual.

## . Aula Virtual

Entorno que facilita la interacción entre los participantes y el especialista, permitiendo la enseñanza-aprendizaje, comunicación, interacción y evaluación del alumno.

El estudiante tiene la capacidad de decidir el itinerario formativo más acorde con sus intereses y podrá acceder al contenido de la plataforma virtual las 24 horas:

- **Video:** Medio audiovisual que contempla el desarrollo panorámico del tema, con ejemplos que ayuden a entender lo sustancial de cada unidad.
- **Guía de Estudio:** Material que permite al participante fundamentar los contenidos de cada unidad, desarrollar las capacidades, habilidades y destrezas que propone el programa, y solucionar las actividades propuestas.
- **Recursos Complementarios:** Lecturas seleccionadas y/o material audiovisual, a fin de profundizar la comprensión y/o análisis del tema, facilitando la apropiación del contenido y los referentes bibliográficos que complementan la capacitación y enriquecen el conocimiento.
- **Foro:** Entorno de conversación que permite el intercambio de conocimientos y opiniones con la comunidad de estudiantes, desarrollando el pensamiento crítico por medio del diálogo argumentativo y pragmático.
- **Evaluación:** Test que desarrolla el participante al finalizar el curso, permitiéndole evaluar su proceso de aprendizaje.





**CAD** **PERÚ**

Corporación Americana  
de Desarrollo