

Curso de Especialización

Sistema Nacional de Gestión Ambiental - SNGA

80 Horas Académicas

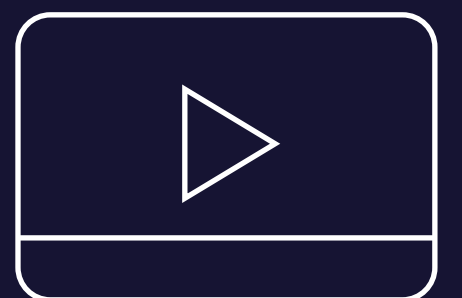



www.cadperu.com

. Presentación

Las exigencias que se recogen en las normas de Gestión Ambiental, son aplicables a todos los sectores económicos, teniendo como objetivo promover una cultura de cuidado del medio ambiente; para lo cual se requiere la participación de los colaboradores y el rol de fiscalización del Estado; así como, la necesidad de contar con profesionales preparados para orientar el cumplimiento de dichas normas y afrontar con éxito las inspecciones que realiza el Organismo de Evaluación Ambiental (OEFA), a fin de evitar las sanciones administrativas y penales.

. Objetivo

Conocer el Sistema Nacional de Gestión Ambiental e identificar la legislación relativa a la gestión ambiental.

. Perfil del Participante

Responsables en la gestión del medio ambiente, médicos ocupacionales, inspectores, personal de recursos humanos, producción, mantenimiento y otros que deseen capacitarse en el tema.

. Plan de Estudio

. Unidad I

Sistema Nacional de Gestión Ambiental

- Antecedentes
- Concepto
- Finalidad
- Órgano rector
- Conformación
- Implementación

. Unidad II

Legislación Ambiental

- Normas ambientales de carácter general
- Normas ambientales específicas.

. Unidad III

Identificación de aspectos e impactos ambientales basado en el ciclo de vida del proceso

- Análisis del ciclo de vida
- Matriz de aspectos e impactos ambientales

. Unidad IV

Planes de manejo ambiental

- Plan de Vigilancia Ambiental,
- Plan de manejo de residuos
- Plan de Contingencias,
- Plan de Relaciones Comunitarias y responsabilidad ambiental
- Plan de Cierre o Abandono

. Metodología de Enseñanza

. Virtual o E-learning

Brinda la libertad de estudiar de acuerdo a su disponibilidad horaria, rompiendo barreras de tiempo y distancia, monitoreados por un tutor virtual.

. Aula Virtual

Entorno que facilita la interacción entre los participantes y el especialista, permitiendo la enseñanza-aprendizaje, comunicación, interacción y evaluación del alumno.

El estudiante tiene la capacidad de decidir el itinerario formativo más acorde con sus intereses y podrá acceder al contenido de la plataforma virtual las 24 horas:

- **Video:** Medio audiovisual que contempla el desarrollo panorámico del tema, con ejemplos que ayuden a entender lo sustancial de cada unidad.
- **Guía de Estudio:** Material que permite al participante fundamentar los contenidos de cada unidad, desarrollar las capacidades, habilidades y destrezas que propone el programa, y solucionar las actividades propuestas.
- **Recursos Complementarios:** Lecturas seleccionadas y/o material audiovisual, a fin de profundizar la comprensión y/o análisis del tema, facilitando la apropiación del contenido y los referentes bibliográficos que complementan la capacitación y enriquecen el conocimiento.
- **Foro:** Entorno de conversación que permite el intercambio de conocimientos y opiniones con la comunidad de estudiantes, desarrollando el pensamiento crítico por medio del diálogo argumentativo y pragmático.
- **Evaluación:** Test que desarrolla el participante al finalizar el curso, permitiéndole evaluar su proceso de aprendizaje.

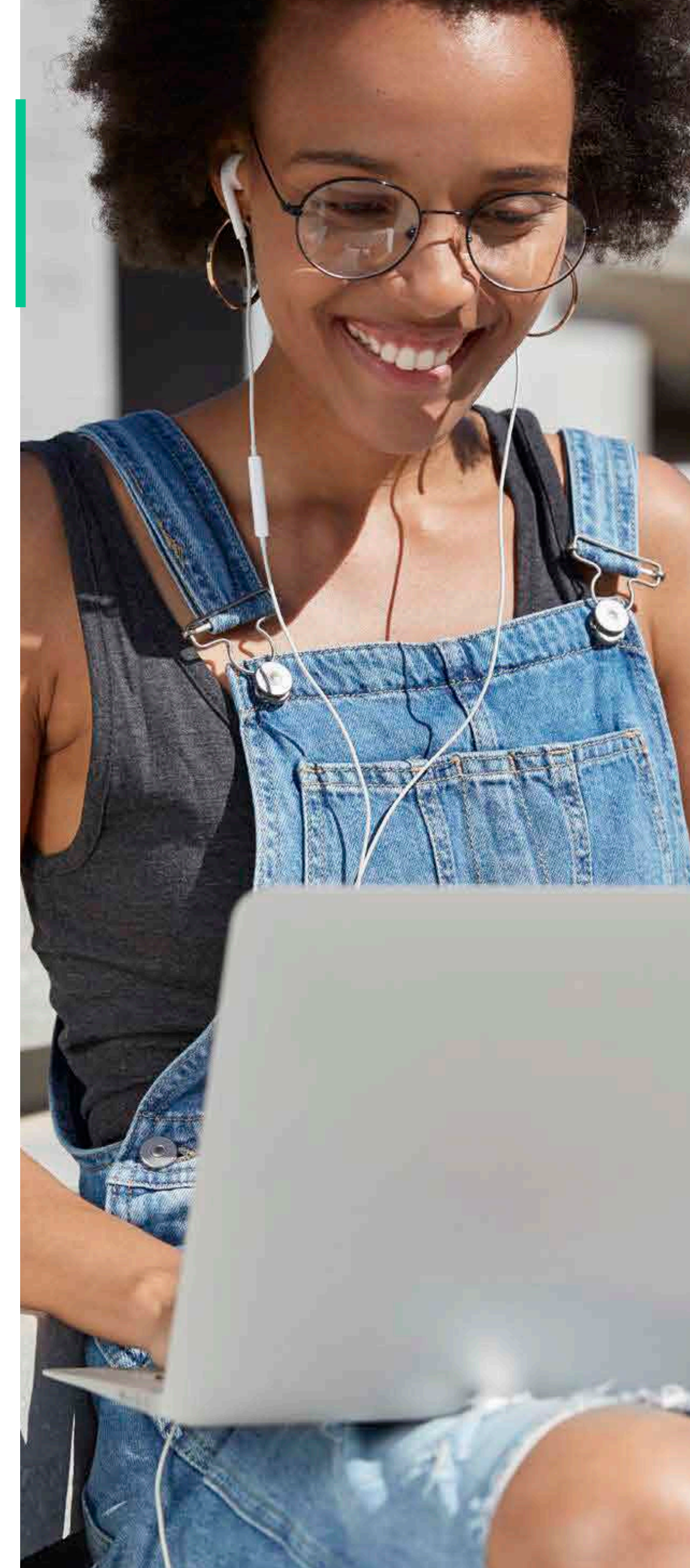

. Tutoría Virtual



Consultas Virtuales

Recurso que permite realizar consultas personalizadas al especialista, quien a la brevedad le enviará la respuesta.

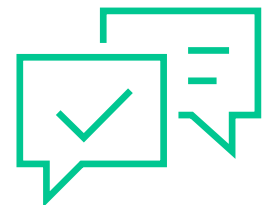

Atención Personalizada

Nuestro Centro de Atención y equipo de expertos en e-learning asesorarán y atenderán tus consultas, para el buen desarrollo del proceso académico.





www.cadperu.com