

Curso de Especialización

Gestión de Proyectos de Inversión Pública.

80 Horas Académicas

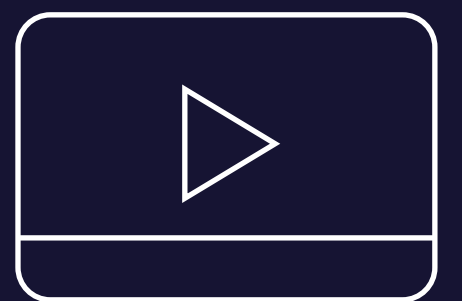



www.cadperu.com

. Presentación

El Sistema Nacional de Inversión Pública ha establecido nuevas formas y procedimientos de obligatorio cumplimiento por parte de las entidades y empresas del sector público, para agilizar, flexibilizar y rentabilizar la ejecución de proyectos de inversión. Este programa permitirá al participante formular, evaluar y presentar de manera adecuada un Proyecto de Inversión Pública, en el marco del Sistema Nacional de Programación Multianual y Gestión de Inversiones – Invierte.pe.

. Objetivo

Conocer y aplicar los conceptos, procedimientos y herramientas relativos a la formulación y evaluación de los proyectos de inversión pública en el marco del Sistema Nacional de Programación Multianual y Gestión de Inversiones – Invierte.pe

. Perfil del Participante

Funcionarios y personal de las Oficinas de Programación Multianual de Inversiones (OPMI), Unidades Formuladoras (UF) y Unidades Ejecutoras de Inversiones (UEI) de Entidades Públicas; Gerentes, Directores, Jefes y funcionarios públicos en general; profesionales del sector privado que se dedican a la Programación, Formulación, Evaluación y Gestión de Proyectos de Inversión Pública; Consultores y Asesores en proyectos de inversión pública y profesionales en general que deseen capacitarse en el tema.

. Plan de Estudio

. Unidad I

Planeamiento y proyectos de inversión, política pública y enfoque de resultados.

- Mapa conceptual.
- Sistema Nacional de Planeamiento Estratégico de Perú.
- Planificación y el SNIP.
- Políticas Públicas.
- El enfoque de resultados.

. Unidad II

El Sistema Nacional de Programación Multianual y Gestión de Inversiones – Invierte.pe.

- Mapa conceptual.
- Introducción.
- Beneficio a las regiones.
- Objetivos.
- Definiciones.
- Ámbito de aplicación.
- Agrupación por sectores y niveles de gobierno.
- El proyecto de inversión pública.
- Actores participantes en el INVIERTE-PERÚ.
- Ciclos del proyecto de inversiones.

. Unidad III

Aspectos conceptuales y metodológicos para la formulación y evaluación de proyectos.

- Mapa conceptual
- Fase de formulación y evaluación del ciclo de inversión.
- Proceso de formulación y evaluación de proyectos y programas de inversión.
- Fase de ejecución del ciclo de inversión.

. Unidad IV

Evaluación social: Beneficios sociales, costos sociales, indicadores de responsabilidad social del proyecto, evaluación de la rentabilidad social de las medidas de reducción de riesgos de desastres.

- Mapa conceptual
- Estimación de parámetros nacionales.
- Estimación de precios sociales de recursos.
- Costos sociales de un PIP
- Metodologías de evaluación: Los indicadores de rentabilidad social.
- La evaluación social de las medidas de reducción de riesgos de desastres (MRR).

. Metodología de Enseñanza

. Virtual o E-learning

Brinda la libertad de estudiar de acuerdo a su disponibilidad horaria, rompiendo barreras de tiempo y distancia, monitoreados por un tutor virtual.

. Aula Virtual

Entorno que facilita la interacción entre los participantes y el especialista, permitiendo la enseñanza-aprendizaje, comunicación, interacción y evaluación del alumno.

El estudiante tiene la capacidad de decidir el itinerario formativo más acorde con sus intereses y podrá acceder al contenido de la plataforma virtual las 24 horas:

- **Video:** Medio audiovisual que contempla el desarrollo panorámico del tema, con ejemplos que ayuden a entender lo sustancial de cada unidad.
- **Guía de Estudio:** Material que permite al participante fundamentar los contenidos de cada unidad, desarrollar las capacidades, habilidades y destrezas que propone el programa, y solucionar las actividades propuestas.
- **Recursos Complementarios:** Lecturas seleccionadas y/o material audiovisual, a fin de profundizar la comprensión y/o análisis del tema, facilitando la apropiación del contenido y los referentes bibliográficos que complementan la capacitación y enriquecen el conocimiento.
- **Foro:** Entorno de conversación que permite el intercambio de conocimientos y opiniones con la comunidad de estudiantes, desarrollando el pensamiento crítico por medio del diálogo argumentativo y pragmático.
- **Evaluación:** Test que desarrolla el participante al finalizar el curso, permitiéndole evaluar su proceso de aprendizaje.

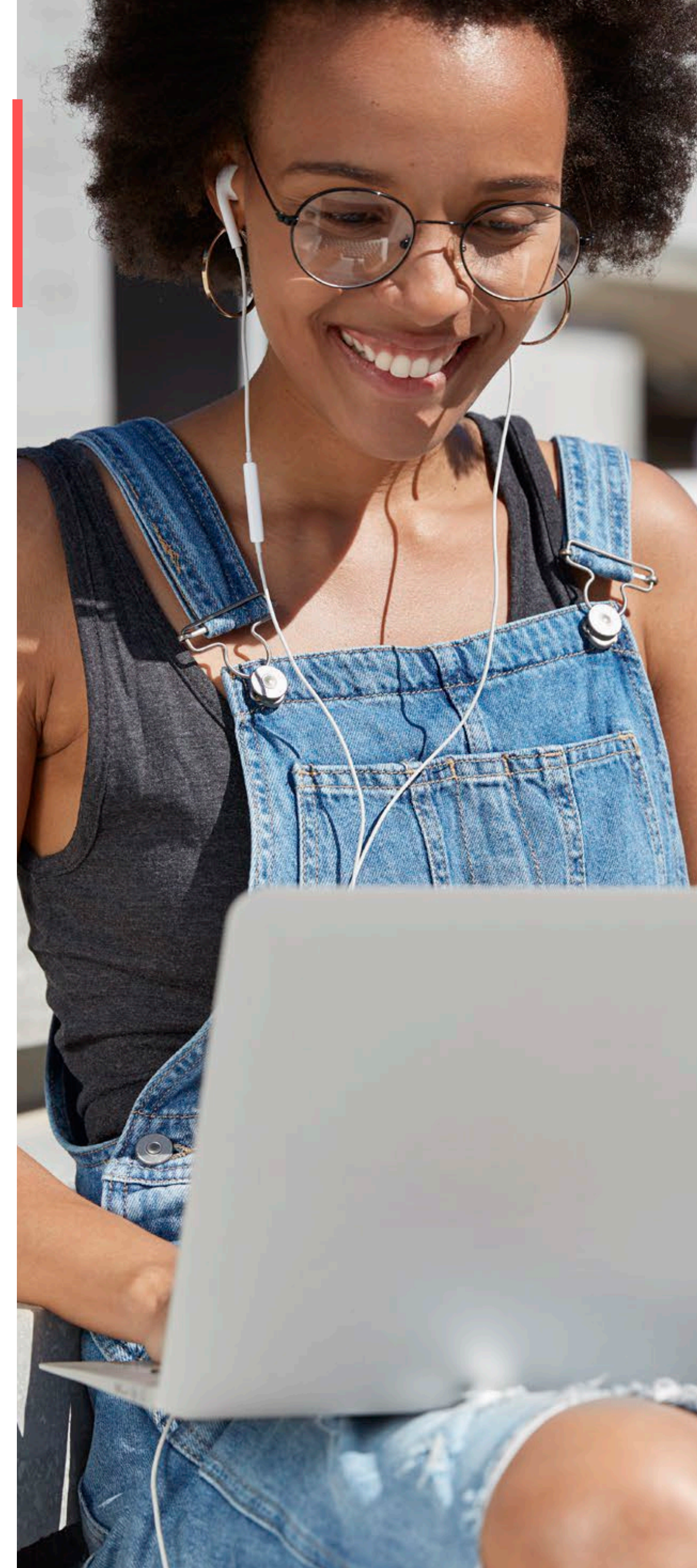

. Tutoría Virtual

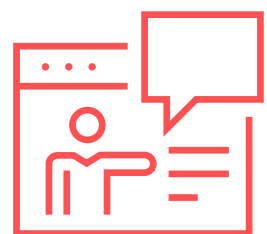

Consultas Virtuales

Recurso que permite realizar consultas personalizadas al especialista, quien a la brevedad le enviará la respuesta.

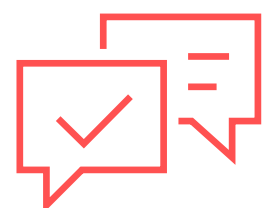

Atención Personalizada

Nuestro Centro de Atención y equipo de expertos en e-learning asesorarán y atenderán tus consultas, para el buen desarrollo del proceso académico.



