

Curso de Especialización

Evaluación del Impacto Ambiental y Plan de Manejo Ambiental

80 Horas Académicas

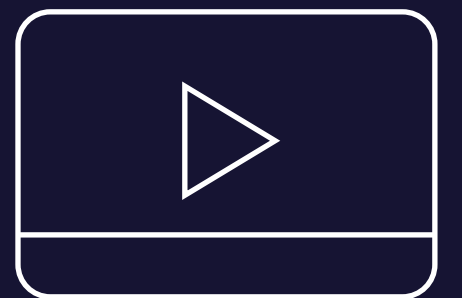



. Presentación

El desarrollo industrial ha generado nuevos equipos, materiales, procesos y tecnologías de producción, que han traído como consecuencia un alto riesgo de daño al ambiente y a la salud, generando la necesidad en las organizaciones de implementar Sistemas de Evaluación del Impacto Ambiental. Este programa desarrolla los conocimientos, herramientas, procedimientos normativos, metodológicos, responsabilidades y requisitos necesarios para realizar la Evaluación del Impacto Ambiental.

. Objetivo

Auditar los sistemas de gestión ambiental, así como evaluar el impacto ambiental, exponer las conformidades o no conformidades que permitan tomar las medidas oportunas, bien sean correctivas o preventivas.

. Perfil del Participante

Directivos, funcionarios y jefes de procesos ambientales, consultores y profesionales en general que desean especializarse en el tema.



Duración: 64 hrs. académicas

. Plan de Estudio

. Unidad I

Evaluación del Impacto Ambiental.

- Mapa conceptual.
- Evaluación de impacto ambiental (EIA).
- Sistema nacional de evaluación de impacto ambiental (SEIA).
- Estudio de impacto ambiental.

. Unidad II

Marco Normativo

- Mapa conceptual.
- Ley general del ambiente.
- Ley del Sistema de Evaluación de Impacto Ambiental –Ley 27446.
- Decreto Legislativo que modifica la Ley N° 27446, Ley del Sistema Nacional de Evaluación de Impacto Ambiental D. Leg. N° 1078.
- D.S 019-2009-MINAM- Reglamento de la Ley N° 27446, Ley del Sistema Nacional de Evaluación de Impacto Ambiental.
- Ley No. 29968: Ley de creación del servicio nacional de certificación ambiental para las inversiones sostenibles (SENACE).
- Resolución Ministerial No. 368-2018 MINAN.

. Plan de Estudio

. Unidad III

Métodos de Evaluación del Impacto Ambiental

- Mapa conceptual.
- Diagramas de Flujo.
- Redes de Interacción Proyecto Ambiente.
- Matriz de Causa y Efecto.
- Lista de Chequeo.
- Métodos para la valoración de impactos ambientales: Matriz de Leopold
- Procedimiento identificación y evaluación de impacto ambiental.

. Unidad IV

Plan de Manejo Ambiental

- Mapa conceptual.
- Plan de manejo ambiental.
- Planes que contienen los estudios ambientales.
- Lineamientos para la elaboración del plan de rehabilitación – Resolución ministerial No. 118-2017-MEM/DM.
- Ejemplo de plan de manejo ambiental.
- Programa de prevención, corrección y mitigación ambiental.

. Metodología de Enseñanza

. Virtual o E-learning

Brinda la libertad de estudiar de acuerdo a su disponibilidad horaria, rompiendo barreras de tiempo y distancia, monitoreados por un tutor virtual.

. Aula Virtual

Entorno que facilita la interacción entre los participantes y el especialista, permitiendo la enseñanza-aprendizaje, comunicación, interacción y evaluación del alumno.

El estudiante tiene la capacidad de decidir el itinerario formativo más acorde con sus intereses y podrá acceder al contenido de la plataforma virtual las 24 horas:

- **Video:** Medio audiovisual que contempla el desarrollo panorámico del tema, con ejemplos que ayuden a entender lo sustancial de cada unidad.
- **Guía de Estudio:** Material que permite al participante fundamentar los contenidos de cada unidad, desarrollar las capacidades, habilidades y destrezas que propone el programa, y solucionar las actividades propuestas.
- **Recursos Complementarios:** Lecturas seleccionadas y/o material audiovisual, a fin de profundizar la comprensión y/o análisis del tema, facilitando la apropiación del contenido y los referentes bibliográficos que complementan la capacitación y enriquecen el conocimiento.
- **Foro:** Entorno de conversación que permite el intercambio de conocimientos y opiniones con la comunidad de estudiantes, desarrollando el pensamiento crítico por medio del diálogo argumentativo y pragmático.
- **Evaluación:** Test que desarrolla el participante al finalizar el curso, permitiéndole evaluar su proceso de aprendizaje.

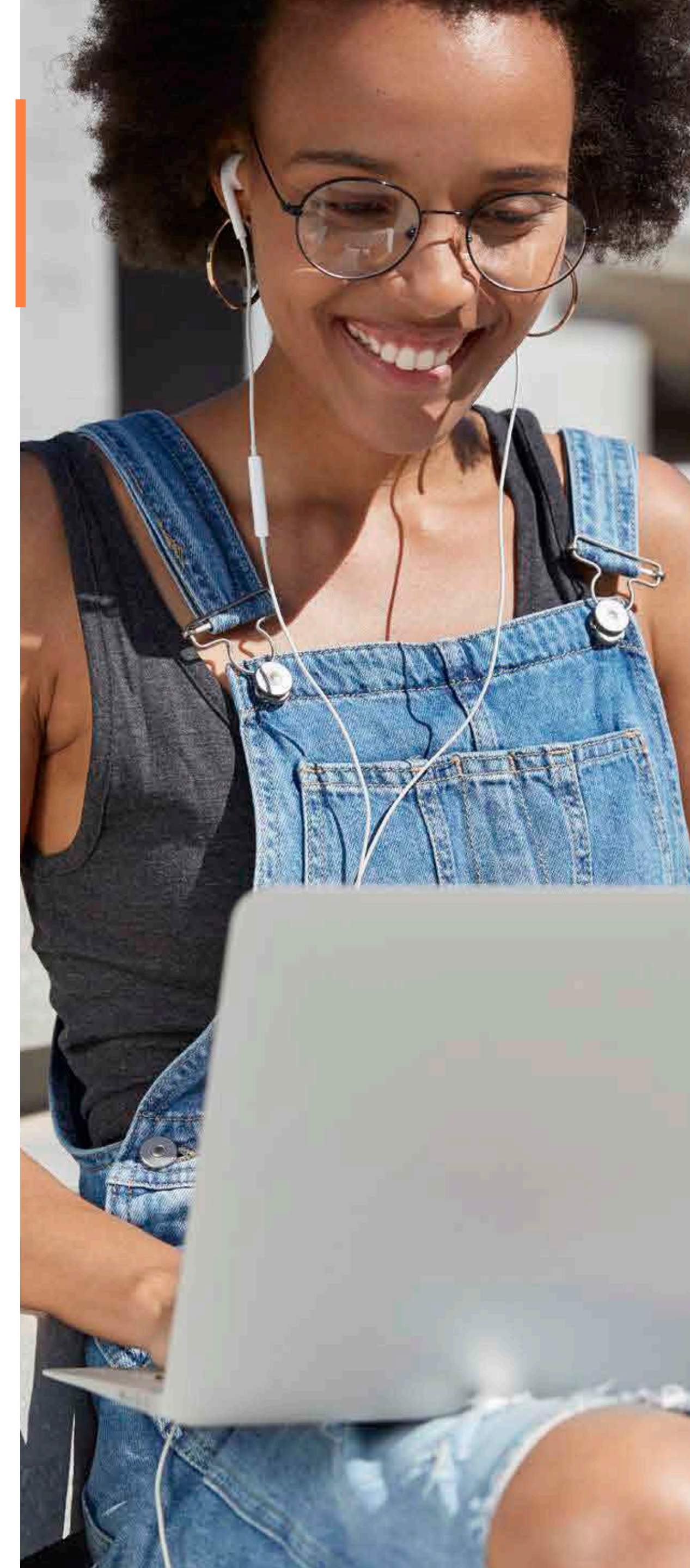

. Tutoría Virtual

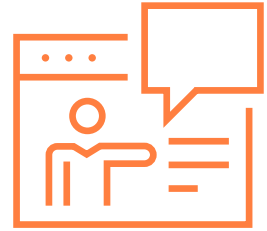

Consultas Virtuales

Recurso que permite realizar consultas personalizadas al especialista, quien a la brevedad le enviará la respuesta.

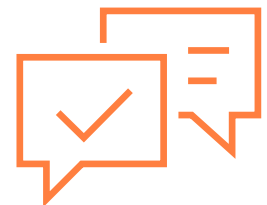

Atención Personalizada

Nuestro Centro de Atención y equipo de expertos en e-learning asesorarán y atenderán tus consultas, para el buen desarrollo del proceso académico.





www.cadperu.com